令和４年５月９日

お客さま各位

西日本建設業保証株式会社

保証証書の電子化について（電子保証のご案内）

従来、書面により発行しておりました保証証書について、令和４年５月９日より、下記のとおり、電子証書（保証証書に記載すべき事項が記録されたデータ）による発行が可能となりましたのでお知らせします。なお、対象は国土交通省直轄案件となります。

記

１．概要

・電子保証とは、「書面の保証証書」に代わり「電子証書」を受発注者がインターネットを通じて確認することができる仕組みです。

・なお、ご利用にあたっては、弊社 e-Net 保証よりお申し込みいただくことになります。

２．対象の保証証書

前払金保証証書、中間前払金保証証書、契約保証証書

３．その他

詳細については、別添のチラシをご覧ください。なお、ご不明な点につきましては、弊社最寄りの支店までお問い合わせください。

以　上

保証証書の電子化

電子保証のご案内

WEBで完結

令和4年5月
運用開始

Attention!!

「前払金保証」と「契約保証」の保証証書は、電子証書でのご提供が可能となりました。

対象発注者 国土交通省 ※対象は順次拡大予定

受取から提出にかかる時間の削減!! ⬇ **リモートワークにも対応！業務効率アップ!!** ⬆

電子保証とは？

書面の「保証証書」に代わり「電子証書」（保証証書に記載する内容が記録されたデータ）を受発注者がインターネットを通じて確認することができる仕組みです。

ご利用の要件

❶ 発注者が電子保証に対応していること
❷ お客様が「e-Net保証」を利用し保証申込いただくこと

対象の保証証書

前払金保証（中間前払金を含む）及び契約保証
※契約保証予約は対象外

電子保証の仕組み

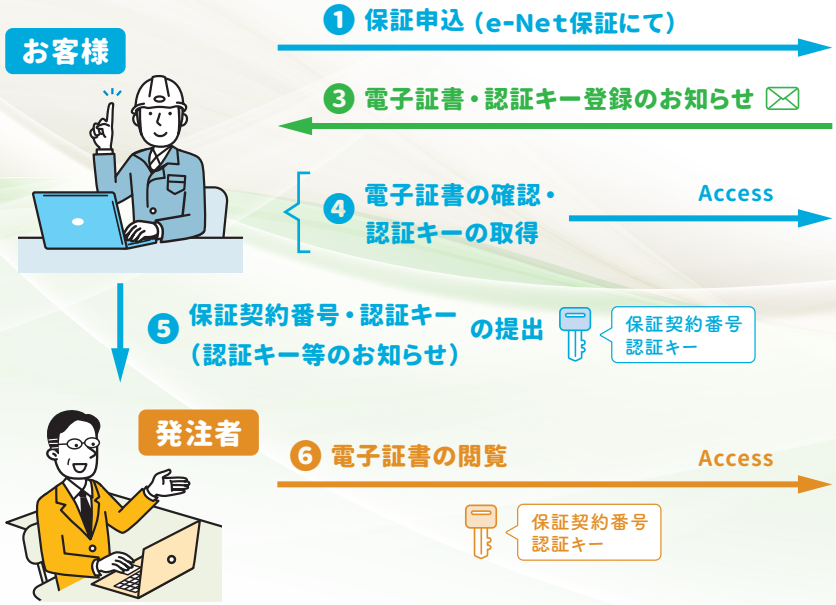

※発注者がD-Sure（発注者用保証確認サービス）において電子証書を閲覧するために必要となる暗証番号

西日本建設業保証株式会社 https://www.wjcs.net/ 西日本建設業保証 検索